

かゆりちゃんだより



西海国立公園は、九州西北部に位置する美しい多島海景観が特徴です。佐世保の九十九島から生月・平戸島、五島列島まで、大小400余りの島々が続きます。九十九島ビジターセンターは、主に平戸・九十九島地区の自然調査や西海国立公園の魅力を様々な形で発信しています。カヤックで島に渡り磯観察をしたり、各ボランティア団体と連携して調査活動や海岸清掃をしたりと西海国立公園に深く関わっています。天気の良い日も、風が強い日も様々な顔を見せてくれます。佐世保市の中心地から車で約20分。トンネルを抜けるとそこは西海国立公園。ぜひこの機会に、70周年を迎える西海国立公園の魅力をお楽しみください。



九十九島多島海景観・春



西海国立公園 五島列島地域
火ノ岳から見た鬼岳山焼き

70年間守られてきた西海の魅力

環境省佐世保自然保護官事務所 野々垣 安将

西海国立公園は、昭和30年3月16日に指定された日本で18番目の国立公園です。西海国立公園が指定された当時は、全国で国立公園誘致の競争が激しく、その中で指定に至ったということは、まさに地元の方々の熱意と、国立公園へのご理解が結実した結果だと考えています。そして、指定以来70年もの間、公園に関わる皆様の多大なるご尽力があったからこそ、この素晴らしい風致景観が大切に守られてきたのだと思います。

西海国立公園の自然と文化の多様性は、他に類を見ません。九十九島の多島海景観、平戸島・生月島のキリシタン信仰の歴史や固有種を含む多様な生態系、そして小値賀諸島から五島列島へと列をなす、荒々しい外洋性多島海景観など、全世界の人々に一度は訪れていただきたい国立公園です。

私は西海の担当になるまで、いわゆる海の公園を担当したことがありませんでした。公園区域が点々としており、管理に苦労する部分はありますが、それでも美しい多島海景観を眺め、島々にまつわる歴史文化を学ぶ中で、ますます西海に魅了されています。自然保護官として着任できたことを嬉しく思うとともに、今後の西海の発展に全力で努めていきたいと思っています。

西海国立公園70周年を迎える令和7年度においては、各地で様々なイベント等を計画しております。地域の皆様におかれましては、ぜひ国立公園の魅力・価値を再認識するきっかけとしていただけると幸いです。



九十九島の自然をシリーズで紹介します。

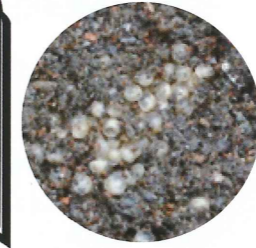

カブトガニの卵
(直径約5~6mm)



カブトガニ (幼生)



産卵の様子

企画展
開催中

西海国立公園の歩き方

Walking in Saikai National Park

九十九島・平戸・宇久・小値賀・五島

九十九島ビジターセンターでは、「西海国立公園に行ってみよう!」「こんな体験ができるんだ!」と「旅」に出たくなる企画展を開催中です。是非、お立ち寄りください!

【開催期間】2024年12月14日(土)~2025年7月6日(日)



1階企画展示室入口



←各地のお土産紹介

アクティ
↓ビティ紹介



遊びに来てね~

★祝★
70周年

西海国立公園 70周年記念企画

九十九島サロン

「西海国立公園誕生秘話」

【日時】2025年3月16日(日)

14:00~15:30

【講師】蓮田尚氏

(佐世保観光コンベンション協会 事務局長)

【場所】九十九島ビジターセンター

2025年3月16日に西海国立公園指定70周年を迎える記念日に、九十九島とも関わりが深い蓮田氏を講師にお迎えし、お話しいただきます。西海国立公園誕生にはどのような秘話が隠されているのか?70歳の記念日に、西海国立公園の歴史をたどりませんか?



講師 蓮田氏



国立公園指定直前の九十九島

【カブトガニ】

(*Tachypleus tridentatus*)

カブトガニ科カブトガニ属

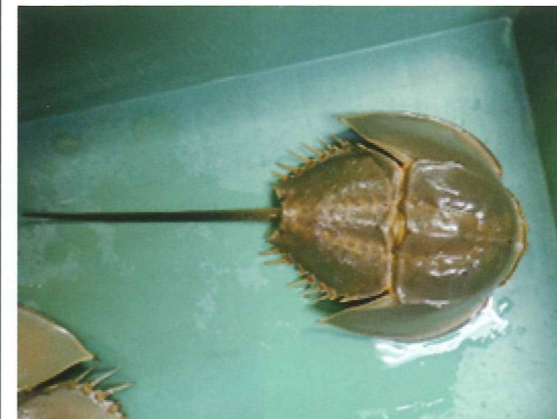

カブトガニの成体 (オス)

- 分布 瀬戸内海、九州北部の干潟地域
- 大きさ オス約50cm、メス約60cm 九十九島では80cmの個体が見つかったこともある。
- 分類 カブトガニはカニと同じ甲殻類の仲間ではなく、鋏角類(きょうかくるい)の仲間(クモやサソリに近い仲間)。

一口メモ: 約2億年以上も前から、ほとんど姿を変えずに生きてきた「生きた化石」です。7~8月頃に産卵のため浅瀬に上がってきます。近年では干拓工事などの影響による生息環境の減少で、現在では絶滅危惧種に選定されています。九十九島やその周辺では生息できる環境が残っているので、産卵の様子などが確認されています。



春夏イベント情報

4月 うみかぜ広場ガイドウォーク

パールシーリゾート内にあるうみかぜ広場で、春の観察会を行います。暖かくなり、移り変わっていく身近な自然の変化と一緒に楽しみませんか？

- 日時** 4月5日(土) (予備日: 4月12日(土))
10:00 ~ 11:30
- 集合場所** 九十九島ビジターセンター
- 対象** 4歳以上 (小学3年生以下は保護者同伴)
- 定員** 15名 **参加費** 100円/人(保護者も有料)
- 申込締切** 3月23日(日) 必着
- 備考** 荒天延期



4月 白浜で磯観察とビーチクリーン

春の大潮に、大きく引いた海岸で磯観察をします。どんな生き物に出会えるかな？ その後ビーチクリーンも行います。海辺の環境について一緒に考えてみませんか？

- 日時** 4月27日(日) (予備日: 4月29日(火祝))
13:00 ~ 15:00
- 集合場所** 白浜海水浴場駐車場
- 対象** 小学生以上 (小学生は保護者同伴)
- 定員** 15名程度
- 参加費** 300円/人 (保護者も有料)
- 申込締切** 4月13日(日) 必着 **備考** 荒天延期



4月 長尾半島ガイドウォーク ~トビカズラを見に行こう~

国内で4か所しか自生が確認されていない、知る人ぞ知る「トビカズラ」が長尾半島に植栽されています。トビカズラの花が咲き誇るこの季節、スタッフと一緒に観察会に出かけませんか？

- 日時** 4月19日(土) (予備日: 4月26日(土))
10:00 ~ 11:30
- 集合場所** 九十九島パールシーリゾート 第5駐車場
- 対象** 小学生以上 (小学3年生以下は保護者同伴)
- 定員** 15名 **参加費** 200円/人(保護者も有料)
- 申込締切** 4月6日(日) 必着
- 備考** 荒天延期



5月 世界遺産「安満岳」ガイドウォーク

2018年に世界遺産に登録された、初心者でも無理なく登山ができる安満岳(536m)を講師のガイドで季節の植物を観察しながら歩きます。山頂では、素晴らしい眺望が待っています♪

- 日時** 5月17日(土) (予備日: 5月24日(土))
10:00 ~ 14:00
- 集合場所** 安満岳登山口駐車場
- 講師** 邑上益朗氏
(平戸の自然・文化・歴史研究会理事長)
- 対象** 小学3年生以上 (小学生は保護者同伴)
- 定員** 15名程度
- 参加費** 500円/人 (保護者も有料)
- 申込締切** 5月3日(土) 必着
- 備考** 昼食持参、荒天延期



7月

柿渋染め



青い柿の実の汁を使った染め物体験。まずは、外で葉っぱ探し。お気に入りの葉っぱを使って、布とハガキに型染をします。どんな作品ができるかな(*^_^*)

- 日時** 7月27日(日)
①10:00 ~ 12:00 ②14:00 ~ 16:00
- 集合場所** 九十九島ビジターセンター
- 対象** 小学生以上 (小学3年生以下は保護者同伴)
- 定員** 各回10名
- 参加費** 300円/人 (保護者も有料)
- 申込締切** 7月13日(日) 必着

※申し込みの際は希望の時間帯を必ずご記入ください。



★長尾半島情報★

パールシーリゾートから歩いて20分程の場所にある長尾半島では、展望所付近の整備が行われ眺望が良くなりました♪ これから暖かくなってきますので、お散歩はいかがですか(^ ^)

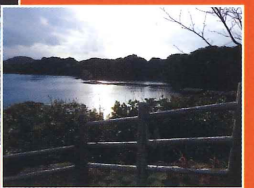

お申し込み方法

●ハガキ、FAXでのお申し込み

①参加ご希望のイベント名・日時 ②参加者全員の氏名とフリガナ・年齢(学年)・生年月日・性別 ③郵便番号・住所 ④電話番号 (イベント当日に連絡が取れるもの) を記入し、九十九島ビジターセンターまでお送りください。

記入例

63	8580922	④電話番号(イベント当日連絡が取れるもの)
九十九島ビジターセンター	③郵便番号・住所	
長崎県佐世保市 鹿子前町一〇五三二	②参加者全員の氏名	
	年齢(学年) 生年月日・性別	
	①参加ご希望のイベント名・日時	

●ホームページからのお申し込み

イベントの申し込みフォームに従って必要事項をご記入ください。

お申し込みの流れ

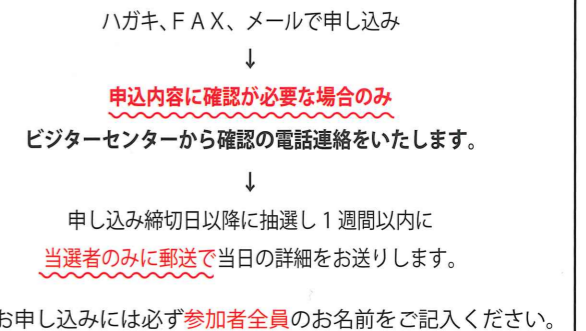

※定員を超えた場合は抽選となります。
※必要事項が不足している場合は無効とさせていただきます。
※体力や健康状態等によっては、当日のご参加をお断りする場合があります。
※イベントごとに参加対象年齢が異なりますので、ご確認の上お申し込みください。対象年齢未満のお子様は、安全管理のため同伴もご遠慮いただいております。
※お子様のみの参加の場合、必ず保護者の方で集合場所までの送迎をお願いいたします。

お問い合わせ

西海国立公園 九十九島ビジターセンター (九十九島パ-ルシーリゾート内)
〒858-0922 TEL: 0956-28-7919 FAX: 0956-28-7351
長崎県佐世保市鹿子前町 1053-2 H P: <https://www.kujukushima-visitorcenter.jp>

